INFORME DIARIO DE MERCADOS FINANCIEROS

12 de abril de 2021

Noticias del día

- Los desembolsos de crédito en China sumaron CNY 2.73 billones (USD 416,300 millones) acumulando CNY 7.67 billones (USD 1.2 billones) de nuevos créditos en el 1T21. Esta última cifra es 8% más alta que el mismo periodo del 2020, cuando el banco central de China inyectó crédito barato a la economía para contrarrestar los efectos del Covid-19. Con el fortalecimiento de la recuperación, el banco central está más preocupado por la creación de burbujas particularmente en los mercados hipotecario y financieros por lo que, el mes pasado, solicitó a los bancos bajar la velocidad de desembolso de los créditos y mantenerlos a niveles similares a los del año pasado.

- El director del Centro de Control de Enfermedades de China aclaró que las vacunas fabricadas en el país asiático tienen un alto grado de efectividad para evitar la propagación del Covid-19 y, a diferencia de las demás opciones del mercado, necesitan controles menos estrictos. Por otra parte, también aclaró que las declaraciones que entregó el fin de semana sobre la efectividad de la vacuna corresponden a propuestas técnico-científicas para mejorar la eficacia del antídoto, ajustar los procesos de inmunización y la inoculación secuencial de diferentes tipos de vacunas.

- El IPP en Japón aumentó 0.8% en marzo, su primer alza en 13 meses, acumulando una subida de 1.0% anual, pues los precios del petróleo, el hierro, el acero, el carbón y los productos químicos subieron debido al creciente apetito de los fabricantes de automóviles y a un yen más débil. Sin embargo, los funcionarios del BOJ emitieron una nota de precaución indicando que las ganancias en los precios de los recursos provienen principalmente de la recuperación de la demanda en Estados Unidos y China, más que en Japón.

- Las ventas minoristas en la Eurozona registraron un alza de 3% en marzo respecto del mes anterior, cuando habían caído 5.9%, mientras que en comparación con el mismo mes de 2020 se contrajeron 2.9%. En comparación con febrero del año anterior, en la zona euro cayeron un 13% las ventas de combustible y 5.5% las de productos no alimentarios, mientras que las compras por internet aumentaron 37.3% y las ventas de alimentos y bebidas 1.9% anual. Las mayores caídas de las ventas minoristas con respecto a enero se observaron en Malta (-1.5%), Francia y Hungría (1.2% en ambos casos). Por el contrario, los aumentos más significativos se registraron en Austria (28.2%), Eslovenia (16.4%) e Italia (8.4%).

- En Ecuador, Guillermo Lasso, candidato cercano a los inversionistas extranjeros, ganó las elecciones presidenciales con una diferencia de más de cinco puntos sobre su rival Andrés Arauz lo que favoreció la valorización de los bonos soberanos ecuatorianos. En la primera vuelta presidencial del Perú, el líder sindicalista Pedro Castillo ha pasado a la segunda vuelta que se realizará el 6 de junio mientras que aún no se conoce quién será su contendor pues eiko Fujimori y Hernando de Soto avanzan con un margen muy estrecho en el conteo de votos.. El sol peruano y los bonos soberanos se desvalorizaron mientras que el CDS del país aumentó ante la sorpresiva ventaja de Castillo.

Coyuntura del día

La aversión al riesgo global aumentó 1.32% después de los comentarios del presidente Powell sobre el nivel elevado de los precios de algunos activos financieros y por la expectativa sobre el dato de inflación de EEUU que se conoce mañana.

Los precios de las materias primas descendieron después de que el gobierno chino anunciara el endurecimiento de los controles de los mercados de estos materiales con el fin de limitar el aumento de los costos que ha afectado a las compañías del país. El índice Bloomberg de materias primas descendió 0.53%. Sin embargo, los precios del petróleo WTI y Brent aumentaron 0.72% y 0.62% por la expectativa de una recuperación de la demanda global de crudo.

El gerente del Banco de la Repúbica, Leonardo Villar, indicó que no puede afirmar que se ha llegado al límite inferior de la tasa de interés pues es posible bajar las tasas aún más, aunque una política excesivamente expansiva podría minar la credibilidad del banco central.

Principales datos económicos del día	Periodo	Anterior	Esperado	Efectivo
JN - Órdenes de Herramientas de Maquinaria (anual)	Marzo P	36.7%	--	65.0%
CH - Oferta Monetaria M2 (anual)	Marzo	10.1%	9.5%	9.4%
EZ - Ventas Minoristas (anual)	Febrero	-5.2%	-5.3%	-2.9%
IN - IPC (anual)	Marzo	5.03%	5.40%	5.52%
IN - Producción Industrial (anua)	Febrero	-0.9%	-3.0%	-3.6%
CR - Actividad Económica (anual)	Febrero	-4.8%	--	-4.7%

P: Preliminar; F: Final; m: millones; mm: miles de millones; mb: miles de barriles; DE: desestacionado; TPM: tasa de política monetaria.

Dé clic en la sección de su interés

Mercado Monetario	
IBR O/N	1.688%

Mercado Cambiario	
TRM	3,650.23

Mercado de Renta Fija	
TES 24	4.116%

Mercado Accionario Local	
COLCAP	-0.33%

Mercado Accionario Internacional	
S&P	-0.02%

VIGILADO SUPERINTENDENCIA FINANCIERA DE COLOMBIA

Banco Davivienda S.A.

Corredores Davivienda S.A. Comisionista de Bolsa filial Banco Davivienda S.A.

INFORME DIARIO DE MERCADOS FINANCIEROS

12 de abril de 2021

Mercado Monetario

El Banco de la República ofreció Omas de expansión a un día y a plazo y aprobó el 32.4% del cupo. El saldo de las Omas de expansión, sin contabilizar la ventanilla de hoy, fue de COP 3.77 billones.

El Emisor ofreció Omas de contracción a plazo por COP 7 billones y aprobó COP 2.27 billones.

Mientras la IBR O/N descendió 0.8 pbs, las IBR a plazo aumentaron entre 0.3 y 0.7 pbs, siguiendo el empinamiento de la curva Swap IBR.

Tasas de interés	
Tasa de Política Monetaria	1.750%
Tasa Interbancaria - TIB	1.730%
IBR Overnight (nominal)	1.688%
IBR 1 mes (nominal)	1.708%
IBR 3 meses (nominal)	1.715%
IBR 6 meses (nominal)	1.820%
DTF (90 días)	1.700%
UVR	278.6396
Proyección Inflación Diciembre 2021[3]	2.74%
Inflación Davivienda Mes Actual	0.40%

Tasas IBR

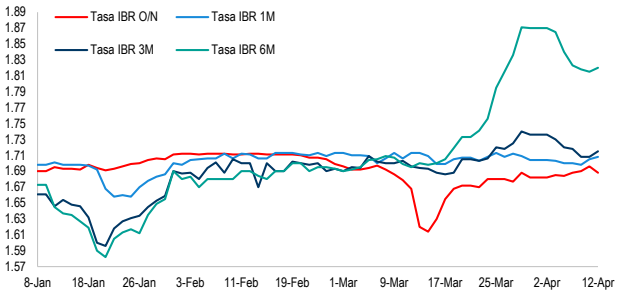

Fuente: Bloomberg Finance L.P.

Curva Swap IBR [2]	Hoy	Ayer
1 Año	2.190	2.170
2 Años	2.895	2.855
5 Años	4.320	4.270
7 Años	4.860	4.810
10 Años	5.300	5.250

Operaciones de Mercado Abierto de Expansión	
Cupo total de expansión (billones)[4]	4.50
Monto adjudicado a 1 día (billones)	1.34
Monto adjudicado a plazo (billones)	0.13
Porcentaje de utilización total	32.4%
Saldo de expansión a plazo (billones)	2.43

Mercado Cambiario

La tasa de cambio se devaluó 0.53% en el intradía y 0.18% frente al cierre del viernes debido a la demanda de los inversionistas extranjeros que no alcanzó a ser compensada por la oferta de divisas en el mercado local. En la jornada se negociaron USD 717.32 millones un nivel menor al promedio anual (USD 921 millones).

A pesar de que el DXY se devaluó 0.06%, las mayoría de monedas emergentes también se depreciaron, liderada por el real que perdió 0.88%. Las monedas G-10 cerraron mixtas. El euro se apreció 0.10%.

En marzo, la Nación vendió USD 804.5 millones, acumulando ventas por USD 2,624 millones en el año.

Evolución de la Tasa de Cambio

	TRM	Apertura	Cierre	Máximo	Mínimo	Promedio	Monto Negociado (Mill USD)
Hoy	3,650.23	3,645.00	3,664.50	3,666.00	3,638.00	3,653.68	717.32
Ayer	3,634.07	3,658.50	3,658.00	3,665.50	3,634.25	3,650.26	822.49

Mercado Dólar Spot

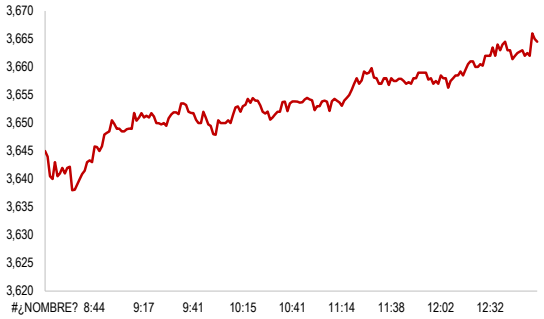

Fuente: Bloomberg Finance L.P.

Curva Forward[1]	Hoy	Ayer
1 mes	1.42	1.34
3 meses	1.49	1.49
6 meses	1.72	1.70
9 meses	1.90	1.89
12 meses	2.13	2.11

	12 meses	Año Corrido
Devaluación	17.40%	7.09%

Evolución Diaria de la Tasa de Cambio

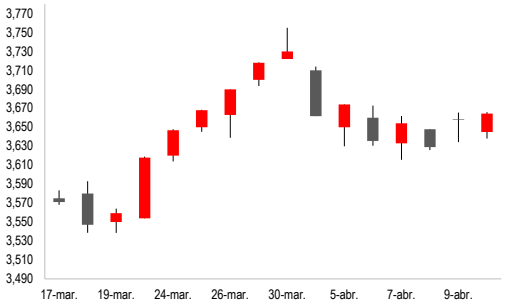

Fuente: Bloomberg Finance L.P.

Monedas G10	Hoy	Ayer
DXY	92.107	92.163
Euro	1.191	1.191
Libra	1.374	1.374
Dólar Canadiense	1.256	1.256
Franco Suizo	0.923	0.923
Yen	109.40	109.38
Dólar Australiano	0.763	0.762
Dólar Neozelandés	0.703	0.703

Monedas EM	Hoy	Ayer
Demci	105.938	105.959
Peso Mexicano	20.145	20.146
Peso Chileno	712.100	711.710
Real	5.734	5.682
Renminbi	6.548	6.553
Rand	14.588	14.576
Rublo	77.341	77.326
Lira Turca	8.158	8.157

Banco Davivienda S.A.
Corredores Davivienda S.A. Comisionista de Bolsa filial Banco Davivienda S.A.
VIGILADO SUPERINTENDENCIA FINANCIERA DE COLOMBIA

INFORME DIARIO DE MERCADOS FINANCIEROS

12 de abril de 2021

Mercados de Renta Fija

La curva de TES TF se desvalorizó 6.72 pbs, en promedio, por el alza en las tasas de los bonos del tesoro americano y el interés de agentes locales en reducir posiciones.

La curva de TES UVR se desvalorizó 2.89 pbs, siguiendo a los TES TF.

El Banco de la República entregó TES por COP 3.5 billones (valor de mercado) al Ministerio de Hacienda como parte de la distribución de utilidades de 2020.

En el mercado se negociaron COP 0.56 billones, distribuidos en COP 0.33 billones SEN y COP 0.24 billones en MasterTrader.

TES COP	Hoy	Ayer
4-may.-22	2.420	2.389
24-jul.-24	4.116	4.070
26-nov.-25	5.055	4.970
3-nov.-27	6.030	5.988
18-sep.-30	6.680	6.615
30-jun.-32	7.000	6.920
18-oct.-34	7.170	7.112
9-jul.-36	7.345	7.260
26-oct.-50	7.807	7.725

TES UVR	Hoy	Ayer
23-feb.-23	0.282	0.250
18-abr.-29	2.852	2.827
25-mar.-33	3.350	3.240
25-feb.-37	3.700	3.650
16-jun.-49	3.889	3.862

Fuente: MasterTrader y SEN

Bono del Tesoro de EEUU a 10 años

	Hoy	Ayer	Cambio pb
Cierre	1.666	1.659	0.7

TES - Curvas de Rendimientos Tes Tasa Fija

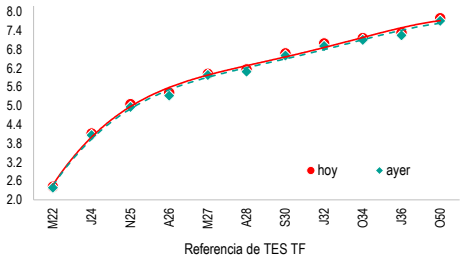

TES - Curva de Rendimientos Tes UVR

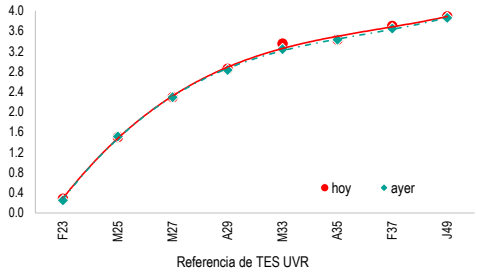

Fuente: Bloomberg Finance L.P.

TES Globales	Hoy	Ayer
14/04/2021	1.434	1.434
21/03/2023	3.067	3.196
28/06/2027	5.213	5.198

Futuros Activos	Precio	No. Contratos
24-jul.-24	117.043	4
26-nov.-25	105.113	10
28-abr.-28	99.242	4
10-oct.-34	101.213	16

Bonos Privados AAA más Negociados[5]

Sector Financiero	Tasa Referencia	Venci-miento	Monto Millones	Tasa
BANCO DAVIVIENDA S.A	FS	11/02/2025	5,000	5.18%
BANCO DE OCCIDENTE S.A.	FS	14/12/2022	5,000	3.55%
BANCO DAVIVIENDA S.A	FS	26/09/2023	1,500	4.10%
ITAU CORPBANCA COLOMBIA S.A.	FS	23/11/2021	200	2.10%

Sector Real	Tasa Referencia	Venci-miento	Monto Millones	Tasa
CODENSA S.A. ESP	IPC	25/08/2027	20,000	4.15%
CARVAJAL S.A.	FS	29/01/2025	4,000	6.85%

Colombia USD	Hoy	Ayer
26/02/2024	1.369	1.567
25/04/2027	2.446	2.487
30/01/2030	3.172	3.157
18/09/2037	4.465	4.446
18/01/2041	4.547	4.522
15/06/2045	4.472	4.445
15/05/2049	4.493	4.464

Inflaciones Implícitas

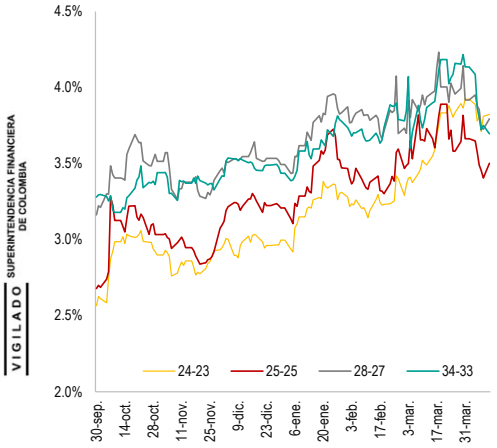

Fuente: Bloomberg Finance L.P.

Volumen TES en pesos

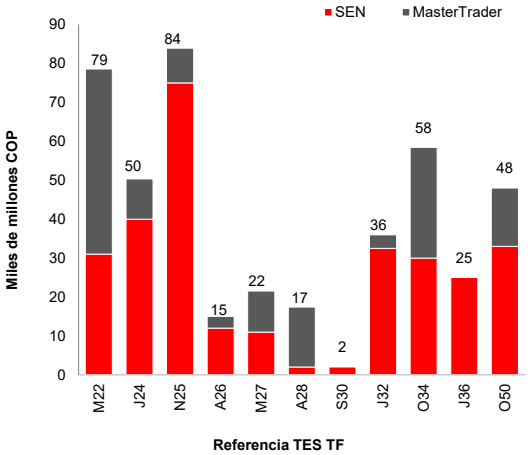

Fuente: BVC y Banco de la República; Valores Nominales

Volumen TES UVR

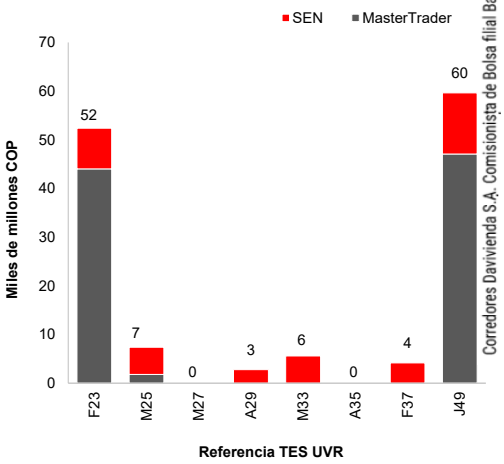

VIGILADO SUPERINTENDENCIA FINANCIERA DE COLOMBIA

Banco Davivienda S.A.

Corredores Davivienda S.A. Comisionista de Bolsa filial Banco Davivienda S.A.

INFORME DIARIO DE MERCADOS FINANCIEROS

12 de abril de 2021

Mercados de Renta Variable Local

El Colcap cerró la jornada en 1,317.8 puntos equivalente a una variación de -0.3%. Las acciones más valorizadas fueron PfCemargos (+1.2%), Ecopetrol (+1.2%) y Promigas (+1.1%). Mientras que las acciones más desvalorizadas fueron BBVA (-4.7%), Conconreto (-3.2%) y Mineros (-2.7%). Durante la jornada de hoy el volumen transado alcanzó COP 36,548 millones. El volumen fue impulsado por negociaciones en PfBancolombia (COP 8,520 millones), Ecopetrol (COP 8,369 millones) e ISA (COP 3,473 millones).

	Cierre	% Día	Min día	Máx día	Volumen COP mm	Volumen USD mm	% YTD
COLCAP	**1,317.76**	**-0.3%**	**1,312.00**	**1,324.39**	**36,548**	**10.0**	**-8.4%**
Las más valorizadas							
PfCemargos	4,100	1.2%	4,017	4,100	326	0.1	-8.9%
Ecopetrol	2,287	1.2%	2,260	2,290	8,369	2.3	1.9%
Promigas	7,685	1.1%	7,595	7,700	109	0.0	-8.5%
Las más desvalorizadas							
BBVA	286	-4.7%	286	286	10	0.0	-6.5%
Conconcreto	455	-3.2%	455	455	39	0.0	3.6%
Mineros	4,180	-2.7%	4,180	4,277	402	0.1	1.0%
Las más transadas							
PfBancolombia	30,000	-2.0%	29,790	30,600	8,520	2.3	-14.5%
Ecopetrol	2,287	1.2%	2,260	2,290	8,369	2.3	1.9%
ISA	22,700	0.6%	22,540	23,060	3,473	0.9	-11.7%

Situación Frente a Nuestros Precios Objetivo (**Top Picks)

Nombre	% Colcap	Cierre	Precio Objetivo	Recomendación	Precio Objetivo Vs Cierre	Actualización
Corficolombiana**	3.31%	32,300	33,600	SOBREPONDERAR	4.0%	04-11-20
PfGrupoAval**	5.09%	1,155	1,400	SOBREPONDERAR	21.2%	08-03-21
Mineros**	0.53%	4,180	5,700	SOBREPONDERAR	36.4%	04-11-20
Grupo Sura	5.56%	21,200	32,200	SOBREPONDERAR	51.9%	04-11-20
Celsia	2.68%	4,697	5,450	SOBREPONDERAR	16.0%	04-11-20
Ecopetrol	12.27%	2,287	2,450	SOBREPONDERAR	7.1%	15-02-21
GEB**	8.63%	2,620	2,730	SOBREPONDERAR	4.2%	12-03-21
Bancolombia**	7.06%	29,930	35,700	SOBREPONDERAR	19.3%	05-04-21
PfBancolombia**	13.39%	30,000	35,700	SOBREPONDERAR	19.0%	05-04-21
Promigas	1.42%	7,685	8,900	NEUTRAL	15.8%	04-11-20
ISA	11.93%	22,700	23,700	NEUTRAL	4.4%	04-11-20
Conconcreto	N.A.	455	1,300	NEUTRAL	185.7%	04-11-20
Grupo Argos	3.85%	11,570	14,600	NEUTRAL	26.2%	04-11-20
Nutresa	6.76%	23,240	29,800	NEUTRAL	28.2%	04-11-20
El Cóndor	N.A.	1,021	2,620	NEUTRAL	156.6%	04-11-20
Banco de Bogotá	3.49%	77,000	91,600	NEUTRAL	19.0%	08-03-21
PfCemargos	0.99%	4,100	6,500	SUBPONDERAR	58.5%	04-11-20
Cemargos	2.84%	5,350	6,500	SUBPONDERAR	21.5%	04-11-20
Terpel	0.34%	7,785	12,600	SUBPONDERAR	61.8%	04-11-20

YTD - Colcap

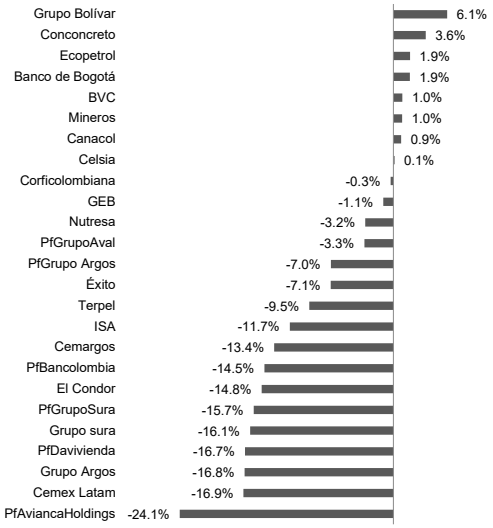

Para acceder al calendario de dividendos haga click aquí

P/E - Colcap

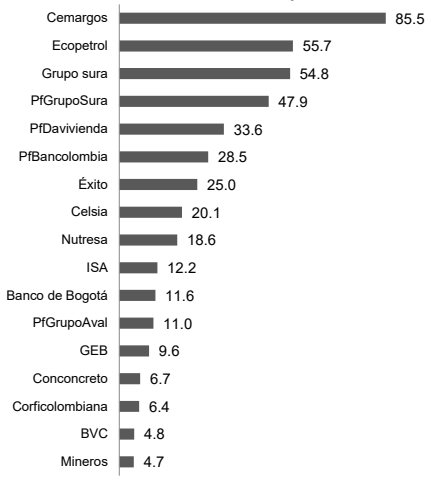

P/VL - Colcap

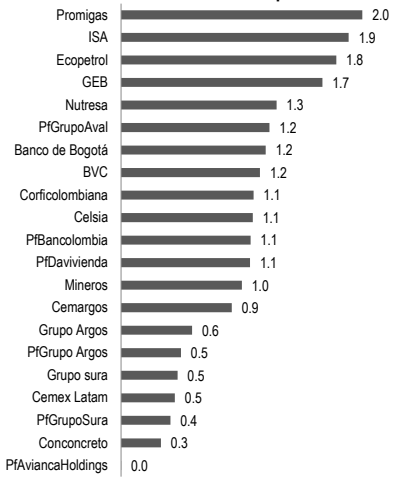

Yield - Colcap

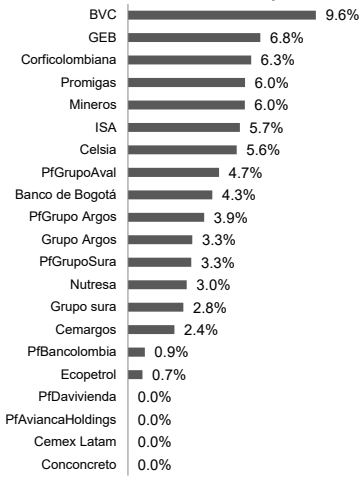

Banco Davivienda S.A.
Corredores Davivienda S.A. Comisionista de Bolsa filial Banco Davivienda S.A.
VIGILADO SUPERINTENDENCIA FINANCIERA DE COLOMBIA

INFORME DIARIO DE MERCADOS FINANCIEROS

12 de abril de 2021

Mercado de Renta Variable Local (Continuación)

	Cierre	% Día	% Mes	% YTD	Volumen COP mm	Volumen USD mm	P/E	P/VL	Yield	ROE	Cap. COP Bn	Volumen Diaro Mll	Volatilidad
Banco de Bogotá	77,000	0.0%	-1.3%	1.9%	420.0	0.1	11.6	1.2	4.3%	10.5%	25.5	530	23.4
Bancolombia	29,930	-2.5%	4.1%	-14.4%	2,298.8	0.6	104.3	1.1	0.9%	1.0%	28.8	7,917	28.0
BVC	12,000	0.0%	-0.1%	1.0%	607.6	0.2	4.8	1.2	9.6%	24.4%	0.7	490	18.6
Canacol	10,490	-0.9%	0.7%	0.9%	409.3	0.1	N.A.	2.5	1.1%	-7.8%	1.9	1,523	15.2
Celsia	4,697	1.0%	1.0%	0.1%	211.7	0.1	20.1	1.1	5.6%	5.5%	5.0	1,071	15.6
Cemargos	5,350	-0.9%	3.9%	-13.4%	516.4	0.1	85.5	0.9	2.4%	1.0%	7.3	2,497	23.1
Cemex Latam	3,850	-0.6%	-3.8%	-16.9%	140.3	0.0	N.A.	0.5	0.0%	-9.0%	2.2	1,207	66.0
Conconcreto	455	-3.2%	-4.2%	3.6%	38.6	0.0	6.7	0.3	0.0%	5.0%	0.5	325	45.7
Corficolombiana	32,300	0.0%	-1.3%	-0.3%	560.0	0.2	6.4	1.1	6.3%	17.4%	10.5	2,235	14.8
Ecopetrol	2,287	1.2%	-3.3%	1.9%	8,368.5	2.3	55.7	1.8	0.7%	3.2%	94.0	24,258	34.7
GEB	2,620	-0.4%	-2.6%	-1.1%	688.9	0.2	9.6	1.7	6.8%	17.7%	24.1	5,264	25.3
El Cóndor	1,021	0.0%	-2.6%	-14.8%	15.9	0.0	18.7	0.5	2.7%	2.9%	0.6	72	42.5
Enka	15	-1.0%	-4.7%	24.9%	7.3	0.0	11.4	0.4	0.0%	3.7%	0.2	104	82.6
ETB	222	0.3%	0.5%	2.3%	34.7	0.0	N.A.	0.4	0.0%	-1.9%	0.8	202	37.3
Éxito	12,910	-0.7%	-5.6%	-7.1%	170.3	0.0	25.0	0.8	3.0%	3.1%	5.8	173	19.5
Grupo Bolívar	71,000	-1.1%	9.3%	6.1%	808.4	0.2	14.0	0.5	2.2%	3.7%	5.6	382	20.3
Grupo Argos	11,570	-1.1%	-1.8%	-16.8%	948.0	0.3		0.6	3.3%	-0.6%	9.9	2,407	24.7
Grupo Aval	1,133	-1.5%	-4.6%	-1.9%	20.0	0.0	10.7	1.2	4.8%	11.4%	25.2	81	29.9
Grupo Sura	21,200	-0.3%	-2.3%	-16.1%	1,923.0	0.5	54.8	0.5	2.8%	0.9%	12.3	6,536	27.4
ISA	22,700	0.6%	0.9%	-11.7%	3,472.9	0.9	12.2	1.9	5.7%	15.6%	25.1	7,739	33.5
Mineros	4,180	-2.7%	-5.0%	1.0%	401.7	0.1	4.7	1.0	6.0%	21.7%	1.1	600	21.3
Nutresa	23,240	0.6%	0.3%	-3.2%	1,523.0	0.4	18.6	1.3	3.0%	7.0%	10.7	3,200	23.7
PfAviancaHoldings	151	0.0%	-5.6%	-24.1%	17.2	0.0	N.A	0.0	0.0%	-116.1%	0.2	28	96.8
PfBancolombia	30,000	-2.0%	2.8%	-14.5%	8,519.9	2.3	28.5	1.1	0.9%	3.8%	28.9	20,130	24.4
PfCemargos	4,100	1.2%	0.5%	-8.9%	326.2	0.1	63.7	0.7	3.1%	1.0%	5.6	308	18.7
Pfcorficol	26,950	-0.1%	-0.2%	2.9%	207.8	0.1	5.3	0.9	7.6%	17.4%	8.7	377	18.1
PfDavivienda	30,320	-1.4%	1.6%	-16.7%	517.6	0.1	33.6	1.1	0.0%	3.2%	13.7	4,701	20.8
PfGrupo Argos	9,760	0.6%	2.7%	-7.0%	319.4	0.1		0.5	3.9%	-0.6%	8.4	351	17.0
PfGrupoAval	1,155	0.3%	1.0%	-3.3%	1,560.6	0.4	11.0	1.2	4.7%	11.4%	25.7	6,272	14.5
PfGrupoSura	18,540	-1.1%	-2.1%	-15.7%	573.8	0.2	47.9	0.4	3.3%	0.9%	10.8	1,659	20.3
Promigas	7,685	1.1%	2.5%	-8.5%	108.7	0.0	7.7	2.0	6.0%	26.4%	8.7	336	29.1
Terpel	7,785	-1.4%	0.5%	-9.5%	16.2	0.0		0.7	0.0%	-2.0%	1.4	373	28.5
ICOLCAP	13,349	-0.7%	-0.9%	-9.3%	803.5	0.2					6.5	7,391	32.1
HCOLSEL	12,301	0.0%	-0.2%	-10.1%	10,523.0	2.9					1.5	4,587	13.1
Colcap	**1,318**	**-0.3%**	**0.1%**	**-8.4%**	**76,272**	**20.8**	**18.8**	**1.0**					**12.7**

Banco Davivienda S.A.
Corredores Davivienda S.A. Comisionista de Bolsa filial Banco Davivienda S.A.
VIGILADO SUPERINTENDENCIA FINANCIERA DE COLOMBIA

INFORME DIARIO DE MERCADOS FINANCIEROS

12 de abril de 2021

Seguimiento a Mercados Internacionales

	Cierre Hoy[8]	Cierre Ayer[9]	Cierre 1M	Cierre 3M	Cierre Año	Var. % Día	Var. % 1M	Var % 3 M	Var % Año	% Año Corr.	Gráfico últimos 2 meses
Índices Accionarios											
Índice VIX[10]	16.9	16.7	20.7	23.3	41.7	1.32%	-18.27%	-27.52%	-59.42%	-25.67%	
S&P500	4,128.0	4,128.8	3,943.3	3,801.2	2,789.8	-0.02%	4.68%	8.60%	47.97%	9.90%	
Dow Jones	33,745.4	33,800.6	32,778.6	31,068.7	23,719.4	-0.16%	2.95%	8.62%	42.27%	10.26%	
Topix	1,954.6	1,959.5	1,951.1	1,864.4	1,405.9	-0.25%	0.18%	4.84%	39.03%	8.31%	
Eurostoxx600	435.2	437.2	423.1	408.6	331.8	-0.46%	2.87%	6.52%	31.18%	9.07%	
FTSE100	6,889.1	6,915.8	6,761.5	6,754.1	5,842.7	-0.39%	1.89%	2.00%	17.91%	6.63%	
Ibovespa	118,811.7	117,669.9	114,160.4	123,998.0	77,681.9	0.97%	4.07%	-4.18%	52.95%	-0.17%	
IPC Mexicano	368.0	363.0	361.0	369.0	460.0	1.38%	1.94%	-0.27%	-20.00%	-18.04%	
S&P Bolsa Valores Lima	417.0	416.0	423.0	513.0	582.0	0.24%	-1.42%	-18.71%	-28.35%	-22.20%	
IPSA	278.0	269.0	252.0	274.0	442.0	3.35%	10.32%	1.46%	-37.10%	-26.84%	
Tasas de Interés											
Libor USD 3 Mes [12]	0.1875	0.1878	0.1773	0.2244	1.2189	-0.13%	5.78%	-16.44%	-84.62%	-21.34%	
Libor USD 6 Meses	0.2114	0.2108	0.1895	0.2465	1.2259	0.30%	11.55%	-14.25%	-82.76%	-17.95%	
SOFR	0.2858	0.2868	0.2796	0.3296	1.0509	-0.35%	2.19%	-13.31%	-72.81%	-16.42%	
Euribor 1 Mes	0.0100	0.0100	0.0200	0.0900	0.0100	0.00%	-50.00%	-88.9%	0.0%	-85.71%	
Monedas											
Euro	1.191	1.1911	1.1929	1.2157	1.0914	-0.01%	-0.16%	-2.03%	9.13%	-2.50%	
Yen	109.40	109.38	109.13	103.89	107.77	-0.02%	-0.25%	-5.04%	-1.49%	-5.62%	
Libra esterlina	1.3742	1.3741	1.3900	1.3639	1.2515	0.01%	-1.14%	0.76%	9.80%	0.53%	
Franco Suizo	0.923	0.923	0.928	0.888	0.967	-0.01%	0.56%	-3.80%	4.82%	-4.08%	
DXY [13]	92.11	92.16	91.68	90.09	99.52	-0.06%	0.47%	2.24%	-7.45%	2.41%	
DEMCI[14]	105.94	105.96	106.19	108.45	104.59	-0.02%	-0.24%	-2.32%	1.29%	-2.76%	
Real Brasileño	5.7344	5.6821	5.5552	5.3208	5.1990	-0.91%	-3.13%	-7.21%	-9.34%	-9.43%	
Sol Peruano	3.620	3.626	3.710	3.610	3.388	0.15%	2.49%	-0.27%	-6.41%	-0.05%	
Peso Mexicano	20.145	20.146	20.649	19.853	23.660	0.01%	2.50%	-1.45%	17.45%	-1.15%	
Mercados de Deuda											
EEUU 10 años	1.666	1.659	1.625	1.129	0.719	0.43%	2.52%	47.52%	131.64%	82.40%	
Alemania 10 años	-0.293	-0.303	-0.306	-0.468	-0.347	3.30%	4.2%	37.39%		48.51%	
México MXN 10 años	6.620	6.567	6.372	5.686		0.80%	4.22%	16.78%			
Brasil BRL 10 años	9.471	8.682	7.539			9.08%	26.27%				
LEMB [15]	43.120	43.160	43.340	45.010	37.770	-0.09%	-0.51%	-4.20%	14.16%	-4.71%	
Materias Primas (Commodities)											
Índice Bloomberg [16]	83.58	84.0	86.0	80.6	63.5	-0.53%	-2.76%	3.67%	31.68%	7.08%	
Crudo WTI (USD/Barril)[17]	59.70	59.3	65.6	53.0	35.9	0.64%	-9.05%	12.64%	66.16%	22.61%	
Café Tipo C (USD/Lb)[18]	1.815	1.805	1.935	1.853	1.778	0.55%	-6.20%	-2.02%	2.11%	-2.02%	
Oro en NYSE (USD/Onza)	1732.75	1,732.8	1,727.1	1,845.5	1,715.3	0.00%	0.33%	-6.11%	1.01%	-8.72%	
Carbón (USD/TM) [19]	69.10	68.4	66.0	73.2	55.7	1.10%	4.78%	-5.60%	24.06%	0.29%	
Azúcar No 11 (USD/lb.)[20]	0.154	0.154	0.157	0.142	0.116	-0.32%	-2.29%	8.17%	32.07%	8.25%	
Maíz No. 2 (USD/Bushel)	5.560	5.628	5.285	5.163	3.733	-1.20%	5.20%	7.70%	48.96%	15.77%	

Banco Davivienda S.A.

Corredores Davivienda S.A. Comisionista de Bolsa filial Banco Davivienda S.A.

VIGILADO SUPERINTENDENCIA FINANCIERA DE COLOMBIA

INFORME DIARIO DE MERCADOS FINANCIEROS

12 de abril de 2021

Notas:

(1) **Curva Forward:** Presenta las devaluaciones anualizadas para cada plazo con base en las cotizaciones de los puntos forward para el peso colombiano publicadas en Bloomberg.
(2) **Curva Swap IBR:** Presenta las cotizaciones medias de Swaps de tasa de interés en pesos, con base en la cotización de la IBR Overnight.
(3) **Proyección de Inflación Diciembre**: Tomada de la encuesta mensual del Banco de la República.
(4) El Banco de la República ofrece subastas de expansión a un día y a plazo en las que los cupos de liquidez ofertados se acumulan. La subasta de un día ajusta su cupo el el monto no adjudicado en las operaciones de expansión a plazo.
(5) Mercado Secundario Corte 2:00 pm - Fuente: BVC Ruedas: DEES, DESER y TRD, operaciones de compra venta en T+0.
(6) **COLIR**: Índice de la BVC compuesto por las acciones del COLEQTY que cuentan con el reconocimiento IR de Emisores .
(7) **COLSC:** Está compuesto por las 15 acciones de las empresas más pequeñas en capitalización bursátil (small cap) del Coleqty.
(8) **Cierre Hoy:** Corresponde al último valor negociado si el mercado se encuentra abierto o al dato de cierre si el mercado se encuentra cerrado.
(9) **Cierre Anterior:** Corresponde al cierre del día anterior si el mercado se encuentra abierto o al dato de cierre de dos días anteriores si el mercado se encuentra cerrado, dependiendo de la frecuencia de publicación de la información.
(10) **VIX**: Índice de Volatilidad de la Bolsa de Chicago que refleja la volatildad futura estimada y que se usa como medición de la aversión al riesgo global. Cierra a las 3:15 PM EST.
(11) **CDS:** Corresponde a las cotizaciones de CDS para el punto de 10 años cotizado por Bloomberg de Nueva York. La información de CDS y EMBI para todos los países presenta un día de rezago.
(12) Con un rezago de 1 día.
(13) **DXY (Dollar Index Spot):** promedio ponderado de las tasas de cambio entre el dólar americano y las 6 divisas mundiales de mayor importancia. Euro 57.6%; Yen Japonés 13.6%; Libra Esterlina 11.9%; Dólar Canadiense 9.1%; Corona Sueca 4.2%; Franco Suizo 3.6%.
(14) **DEMCI:** Índice de Davivienda que calcula el valor intradía de las tasas de cambio entre el dólar americano y las 20 principales monedas de países emergentes. (TRY, RUB, HUF, ZAR, BRL, MXN, CLP, INR, SGD, COP, IDR, PEN, KRW, MYR, PLN, ARS, CZK, PHP, THB, UAH).
(15) **LEMB (Ishares Emerging Markets Local Currency Bond ETF):** Es un Fondo Mutuo Negociable (ETF por su sigla en inglés) incorporado en EEUU y que sigue al Barclays Capital Emerging Makets Broad Local Currency Bond Index, índice de bonos soberanos de países emergentes.
(16) **Bloomberg Commodity Index:** se calcula sobre una base de exceso de retorno y refleja el precio en los futuros de materias primas. Se rebalancea con una proporción de 3/3 por volúmen de negociación y 1/3 por producción mundial. El oro es el activo más representativo con el 17.91% del total de la ponderación. cierra a las 14:20 PM Et.
(17) **Crudo WTI:** Último dato observado del contrato activo. Mercado WTI cierra 5:30 PM EST.
(18) **Café:** El Café tipo C es la referencia muncial para el café arábigo. cierra a la 1:00 PM EST.
(19) **Carbón:** Cotización API 2 de Argus McCloskey's Coal Price Services negociado en el New York Mercantile Exchange (NYMEX). Sujeto a un día de rezago.
(20) **Azúcar:** Futuro de azúcar de caña negociado en el NYB-ICE. Cierra a la 1:00 PM EST.
(21) **API (American Petroleum Institute) :** Gremio que asocia la industria petrolera y de gas natural de EEUU.
(22) **EIA (U.S. Energy Information Administration):** Agencia del Sistema Estadístico Federal de EEUU encargada de la información sobre el sector de energía.

GE: Alemania, **FR**: Francia; **CH**: China; **TH:** Tailandia, **BZ**: Brasil; **ED:** Ecuador; **EC**: Eurozona, **JN:** Japón; **SP:** España; **UK**: Reino Unido; **CL**: Chile; **PN**: Panamá; **HN**: Honduras; **CR**: Costa Rica; **EL**: El Salvador; **MX**: México; **US**: Estados Unidos; **PE**: Perú; **IN**: India; **ID**: Indonesia; **AU**: Australia; **CA**: Canadá; **RU**: Rusia; **HK**: Hong Kong; **IS**: Israel; **IT**: Italia; **PO**: Portugal; **SA**: Sudáfrica **TU**: Turquía; **SK**: Corea del Sur; **CZ**: República Checa; **MA**: Malasia.
UST: Bono del Tesoro Americano. **MHCP**: Ministerio de Hacienda y Crédito Público.

Aviso Legal:

La información aquí presentada es de carácter informativo e ilustrativo, por lo que no deberá interpretarse como una asesoría, recomendación o sugerencia por parte de Banco Davivienda S.A. y/o Corredores Davivienda S.A. Comisionista de Bolsa (en adelante Corredores Davivienda) para la toma de decisiones de inversión o la realización de cualquier tipo de transacción o negocio. En caso que se utilice la información para la toma de decisiones de inversión, las mismas serán de total responsabilidad del inversionista, así como, sus efectos y consecuencias y, por lo tanto, ni el Banco Davivienda S.A y/o Corredores Davivienda tendrán responsabilidad. La información y proyecciones mencionadas no deben ser tomadas como una garantía para proyecciones o resultados futuros. Los datos publicados son informativos y han sido tomados de fuentes confiables, pero el Banco Davivienda S.A. y/o Corredores Davivienda no garantizan que los mismos estén libres de errores. Cualquier cambio en las circunstancias actuales puede llegar a afectar la validez de la información o de las conclusiones presentadas. El uso de la información suministrada es de exclusiva responsabilidad del usuario. Los valores, tasas de interés, cifras y demás datos que allí se encuentren son puramente informativos y no constituyen una oferta, ni una demanda en firme, para la realización de transacciones. No se permite la reproducción total o parcial de este documento sin la autorización previa y expresa de Banco Davivienda S.A. y/o Corredores Davivienda.

En adición a lo anterior, informamos que: i) Corredores Davivienda es filial (parte relacionada) del Emisor Banco Davivienda; ii) Corredores Davivienda es una de las empresas integrantes del Grupo Empresarial Bolívar; iii) Corredores Davivienda conforme a sus políticas de Riesgo y de Inversiones, podría adquirir o mantener para su posición propia los activos financieros o valores a los que hace referencia el presente informe al momento de su elaboración o divulgación.

En caso de tener alguna sugerencia o comentario, le agradecemos enviar un correo electrónico a: vision@davivienda.com

BANCO DAVIVIENDA

Andrés Langebaek
Director Ejecutivo
alangebaek@davivienda.com

Silvia Juliana Mera
Jefe Análisis de Mercados
sjmera@davivienda.com

Mauricio Lara
Análisis de Mercados
malara@davivienda.com

Maria Isabel García
Análisis Fiscal y Externo
migarciaq@davivienda.com

Nicolás Barone González
Análisis Sector Financiero
nibarone@davivienda.com

Juan David Jaramillo
Análisis Sectorial
juan.jaramillocas@davivienda.com

Catalina Parra
Análisis Sectorial
cparra@davivienda.com

Vanessa Santrich
Análisis Centroamérica
vasantri@davivienda.com

Carlos Alberto Galindo
Inflación y Mercado Laboral
carlos.galindo@davivienda.com

Diego Zúñiga
Practicante
diego.zuniga@davivienda.com

Santiago Díaz
Practicante
santiago.diaz@davivienda.com

CORREDORES DAVIVIENDA

José Germán Cristancho
Gerente
jcristancho@corredores.com

Katherine Ortiz
Analista Senior Acciones
kortiz@corredores.com

Rodrigo Sánchez
Analista Senior Acciones
wsanchez@corredores.com

Camilo Roldán
Analista Acciones
croldan@corredores.com

Sergio Taborda
Analista Cuantitativo
staborda@corredores.com

Laura Vargas
Analista Renta Fija
lvargas@corredores.com

Juan Pablo Vega
Analista Renta Fija
jvega@corredores.com

Julián Ausique
Analista Acciones
jausique@corredores.com

Natalia Moncayo
Practicante
nmoncayo@corredores.com

https://www.davivienda.com/wps/portal/estudios-economicos/
https://www.daviviendacorredores.com/category/investigaciones-economicas/

Banco Davivienda S.A.

Corredores Davivienda S.A. Comisionista de Bolsa filial Banco Davivienda S.A.

VIGILADO SUPERINTENDENCIA FINANCIERA DE COLOMBIA